



Oprava místní komunikace v k.ú. Petkovy směr Čížovky

1. Místní komunikace - hráz parcela č. 1512
2. Místní komunikace - napojení z hráze na II/280 k Čížovkám parcela č. 1511/5

Obě místní komunikace jsou ve vlastnictví obce Petkovy a jde zhutněnou cestu kamenivem, která tvoří páteřní spojení obcí Petkovy a Čížovky a také napojení na silnici II/280, viz přiložené snímky. **Žádáme Vás o předložení cenové nabídky zpracovanou na každou část zvlášť i se souhrnnou částkou za obě části jako jedno dílo.**

1. Místní komunikace - hráz parcela č. 1512

Oprava této části je zamýšlena v délce 260 m.

Na této části je nutné vyrovnat výtlučky a nerovnosti a vytvořit sklon cca 1-2cm na šířce 3,5m cesty směrem od Křešovského rybníka (odtok vody z cesty od rybníka) s použitím **kameniva frakce 0/32 v tloušťce 7 – 10 cm po celé délce 260 m a šířce 3,70 m.**

Následně nanášení asfaltové penetrace a **finální pokládku Asfaltového betonu ACO 11 tl. 6 cm - (A 50/70) v šířce 3,5 m** (-20 cm oproti kamenivu). Dále je počítáno s **dosypem recyklátu na okrajích cesty na každé straně cca 15-20 cm**, s ohledem na zásoby recyklátu v obci Petkovy je nutné započítat do cenové nabídky zpracování veškerého recyklátu ze zdrojů obce, který je složen v obci Petkovy na parcele č. 1583 a dosypat recyklát z vlastních zdrojů.

2. Místní komunikace - napojení z hráze na II/280 k Čížovkám parcela č. 1511/5

Oprava této části je zamýšlena v délce 195 m.

Na této části je nutné vyrovnat výtlučky a nerovnosti a zhutnit tuto část také použitím **kameniva frakce 0/32 v tloušťce 7 – 10 cm po celé délce 195 m v šířce 3,70 m od hráze v kopci a rovnou část tj. 135 m k silnici II/280 v šířce 4,20 m a napojení na silnici II/280 posledních 5m délky rozšířit na 9 m šířky v napojení na komunikaci II/280.**

Následně nanášení asfaltové penetrace a **finální pokládku Asfaltového betonu ACO 11 tl. 6 cm - (A 50/70) v šířce 3,5 m** (-20 cm oproti kamenivu část v kopci) a **šířce 4 m v délce 135 m** (-20 cm oproti kamenivu část rovina) a **napojení na silnici II/280 posledních 5m délky rozšířit na 8 m šířky v napojení na komunikaci II/280** (-1 m oproti kamenivu). Dále je počítáno s **dosypem recyklátu na okrajích cesty na každé straně cca 15-20 cm a 50 cm u napojení na II/280**, s ohledem na zásoby recyklátu v obci Petkovy je nutné započítat do cenové nabídky zpracování veškerého recyklátu ze zdrojů obce, který je složen v obci Petkovy na parcele č. 1583 a dosypat recyklát z vlastních zdrojů.





Předpoklad realizace je do 30. 11. 2024 a odhadované náklady do 750 000 Kč.

Cenovou nabídku můžete zaslat do 10. 9. 2024 (včetně), s názvem KŘEŠOVA - HRÁZ A NAPOJENÍ, a to:

1. Poštou doporučeně na adresu: Obec Petkovy, Petkovy 57, Dolní Bousov 29404 nebo
2. Emailem na petkovy@seznam.cz nebo
3. Datovou schránkou na obec Petkovy **gzk5ae**

Pokud nemáte zájem o tuto zakázku, prosíme i o informaci.

Děkujeme

Za obec Petkovy



Bc. Martin Kulogáček
Starosta

V Petkovech dne 10. 8. 2024



Informace o pozemku

Parcelní číslo: 1512
Obec: Petkovy, [536431]
Katastrální území: Petkovy, [719609]
Číslo LV: 10001
Výměra [m²]: 2111
Typ parcely: Parcela katastru nemovitostí
Mapový list: KMD
Určení výměry: Graficky nebo v digitalizované mapě
Způsob využití: ostatní komunikace
Druh pozemku: ostatní plocha

Sousední parcely

Vlastníci, jiní oprávnění

Vlastnické právo

Obec Petkovy, č. p. 57, 29404 Petkovy

Způsob ochrany nemovitosti

Nejsou evidovány žádné způsoby ochrany.

Seznam BPEJ

Parcela nemá evidované BPEJ.

Omezení vlastnického práva

Nejsou evidována žádná omezení.

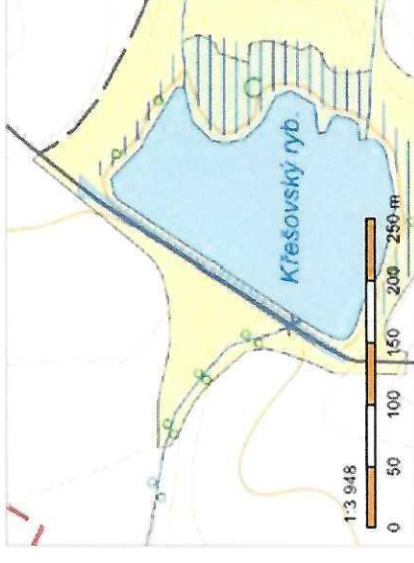

Podíl

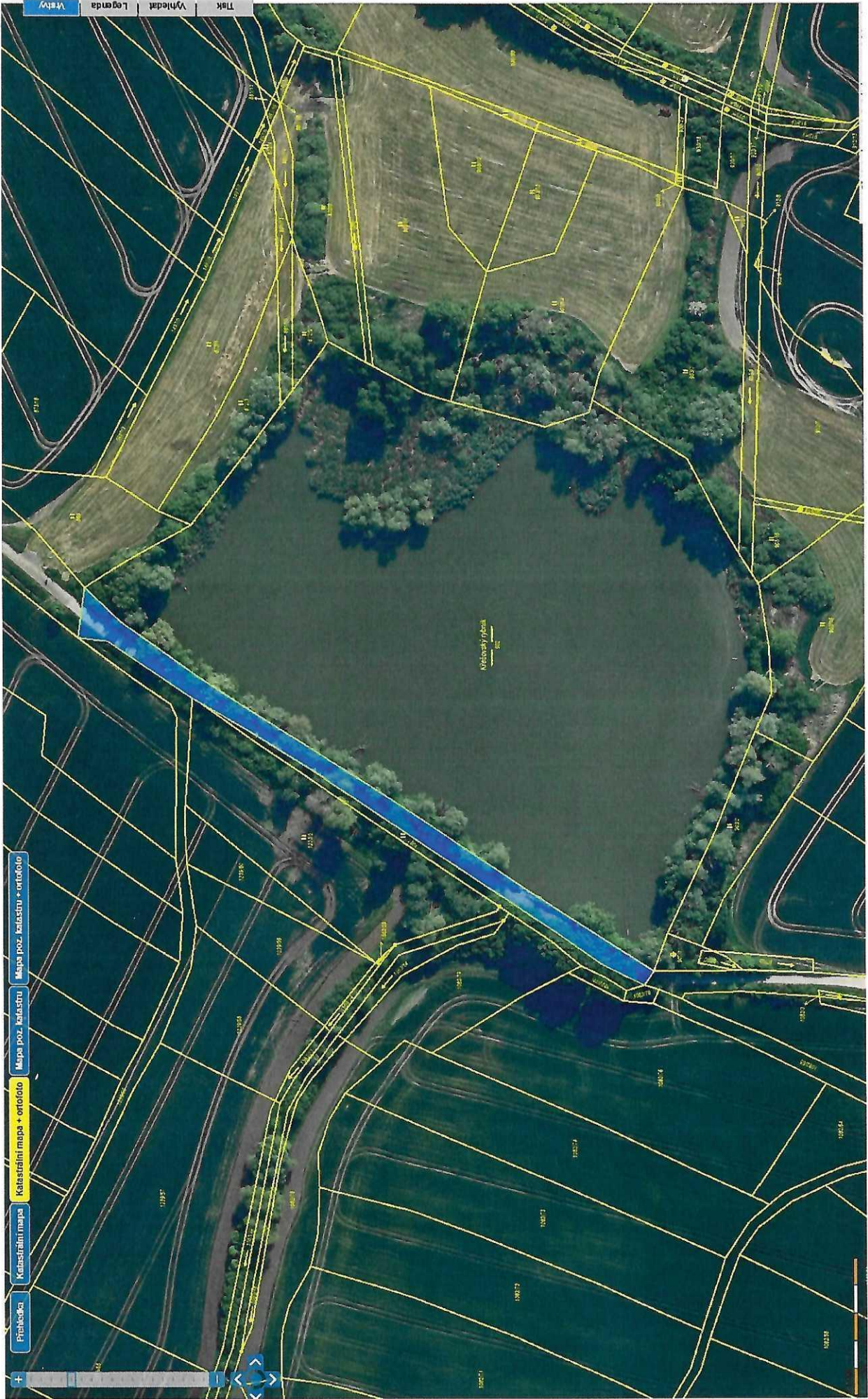

Titk Vyhledat Legenda Vrstvy

Práheda
Katastrální mapa
Katastrální mapa + ortofoto
Mapa poz. katastru
Mapa poz. katastru + ortofoto

Okružní náhon

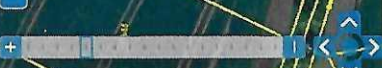

Informace o pozemku

Parcelní číslo: [1511/5](#)
Obec: [Petkovy \[536431\]](#)
Katastrální území: [Petkovy \[719609\]](#)
Číslo LV: [10001](#)
Výměra [m²]: [1556](#)
Typ parcely: Parcela katastru nemovitostí
Mapový list: [KMD](#)
Určení výměry: Graficky nebo v digitalizované mapě
Způsob využití: ostatní komunikace
Druh pozemku: ostatní plocha

Sousední parcely

Vlastníci, jiní oprávnění

Vlastnické právo

Obec Petkovy, č. p. 57, 29404 Petkovy

Podíl

Způsob ochrany nemovitosti

Nejsou evidovány žádné způsoby ochrany.

Seznam BPEJ

Parcela nemá evidované BPEJ.

Omezení vlastnického práva

Nejsou evidována žádná omezení.

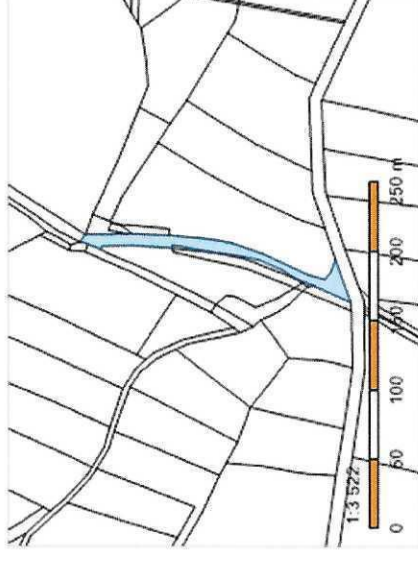

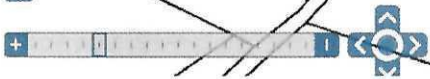

Přehled

Katastrální mapa

Katastrální mapa + ortofoto

Mapa poz. katastru

Mapa poz. katastru + ortofoto

Reliéfový prvek

